

Tubo Lingual

com gancho centralizado em corpo único

Possuem a resistência da construção em corpo único com a vantagem de ser aplicado em qualquer posição na arcada dentária.

- Travas na distal e mesial
- Gancho auxiliar
- Perfil arredondado
- Conforto ao paciente
- Menor estoque no consultório.

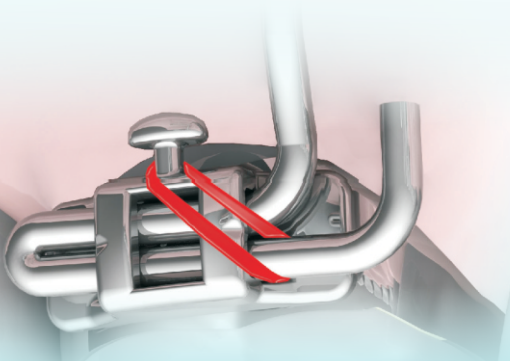

Gancho centralizado aplica-se nos dois quadrantes da arcada superior. Possibilita as amarrações de segurança efetiva dos fios. Podem ser usados em caso de giroversões e mordidas cruzadas, além de reduzir o estoque no consultório.



Design com arestas arredondadas, privilegia o conforto ao paciente

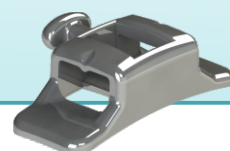

Travamento (clic) do aparelho nos sentidos mesial e distal, com alojamento para melhor apoio do alicate na instalação/remoção dos mesmos.



Base com curvatura cérvico-oclusal / méσιο-distal, com perfeita adaptação à superfície da banda, resultando em uma melhor fixação.



A construção do Tubo Lingual leva em conta a comodidade do paciente e a eficácia do tratamento. O design, rebaixo de entrada e inclinação interna imprimem estabilidade à peça para a aplicação segura dos fios e elásticos.

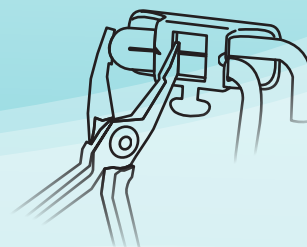

Uso	Comprimento	Torque	Código Soldagem
6 6 6 6	3,5 mm	0°	20.61.206

Disponibilidade que você encontra em mais de 150 revendedores em todo o Brasil ou através do Depto. de Vendas Morelli nos fones 0800.121455 / 0800.7031455

MORELLI
ORTODONTIA