

SELECIONE O IDIOMA



SELECT THE LANGUAGE



SELECCIONAR IDIOMA



Fabricado por / Manufactured by/ Fabricado por

Dental Morelli Ltda.

Alameda Jundiá, 230/250 – Jardim Saira

CEP/ ZIP Code: 18085-090 Sorocaba – SP Brasil/Brazil

Tel.: +55 15 – 3328 8200 / 0800 7031455

Responsável Técnico / Technical Responsible: Roger Morelli CREA-SP 5060214985



Representante Europeu / European Representative / Representante Europeo

Nuno Flores

Al. Bonifácio Lázaro Lozano, 3 Piso / Floor O

Oeiras – Portugal – 2780125

Tel.: 351 21 4439292

Importante/ Important/ Importante: Para consultar a Instrução de Uso, verifique a versão indicada no rótulo do produto juntamente com o nº do registro, e acesse o arquivo digital em www.morelli.com.br. Para obter a Instrução de Uso impressa, sem custo de emissão e envio, favor entrar em contato com o nosso Serviço de Atendimento ao Cliente através do telefone 0800 121455 / 0800 7031455 ou pelo e-mail sac@morelli.com.br. / To consult the Instruction for Use, check the version indicated on the product label along with the registration number, and access the digital file at www.morelli.com.br. To get the printed Instruction for Use, without cost, please let us know through our Customer Service at + 55 (15) 3328-8200 or send us an email at sac@morelli.com.br. / Para ver la Instrucción de Uso, compruebe la versión indicada en la etiqueta del product junto con el número del expediente, y acceda a el archive digital en www.morelli.com.br. Para el uso de instrucciones impreso sin costo de emisión y envío, por favor, póngase en contacto con nuestro Servicio al Cliente a través del teléfono +55 15 3328-8200 o por correo electrónico sac@morelli.com.br.

Instrução de Uso / Instruction for Use / Instrucción de uso: 01.09.505 – Rev.00

Data de Emissão / Emission date / Fecha de Emisión: 05/2017

MS/ANVISA nº: 10396830037

Nome Técnico ANVISA : Componentes para Ortodontia

Nome Comercial da Família ANVISA : BRÁQUETES, BANDAS E TUBOS

Simbologia disponível na embalagem/ Symbology available on packaging/ Simbología disponible en la embalaje

	Não reutilizar / Do not reuse / No lo reutilice		Consulte as instruções de uso / Refer to instructions for use / Consulte las instrucciones de uso
	Não utilizar se a embalagem estiver danificada ou aberta / Do not use if package is damaged or opened / No lo utilice si la embalaje está danada o aberta		Prazo de validade / Expiration date / Plazo de validez
	Não reesterilizar / No vuelva a esterilizar / Do not reesterilize		Fabricante/ Manufacturer/ Fabricante
	Cuidado! Ler as instruções de uso / Caution! Read the instructions for use / ¡Precaución! Lea las instrucciones de uso		Representante na Comunidade Europeia / Representative in the European Community / Representante en la Comunidad Europea
	Produto esterilizado por radiação gama / Product sterilized through gamma rays / Producto esterilizado por radiación gama		Fabricado em Látex/ Manufactured in latex/ Fabricado en látex
	Código do produto / Product reference / Código del producto		Marcação CE para comercialização na Comunidade Europeia / CE Mark for European Community market / Marca CE para comercialización en la Comunidad Europea
	Produto esterilizável em autoclave à temperatura indicada / Product autoclavable at indicated temperature / Producto autoclavable a la temperatura indicada		Número de lote / Lot number / Número de lote

Simbologia empregada varia de acordo com as características técnicas de cada produto. / Symbology employed varies according to the technical characteristics of each product. / Simbología utilizada varia en función de las características técnicas de cada producto.

Bráquetes Metálicos



Colado na superfície vestibular dos dentes, o Bráquete tem a finalidade principal de alojar o arco intraoral, sendo que ambos determinam os esforços transmitidos aos elementos dentários corrigindo seu posicionamento durante o tratamento dentário.

Indicação de uso:

- a) Classificação de Angle:
 - Classe I
 - Classe II
 - Classe III
 -
- b) Problemas nos dentes e nos ossos:
 - Prognatismo;
 - Retrognatismo;
 - Mordida Profunda;
 - Mordida Aberta;
 - Apinhamento;
 - Mordida cruzada anterior;
 - Mordida cruzada posterior;
 - Diastema.

Manuseio:

Recomendamos a utilizar a "Pinça de Bráquetes" (ref. 75.01.022 ou ref. 75.01.064).

Colagem:

Siga as recomendações do fabricante do adesivo e o nosso "Manual de Colagem Direta" (ref. 90.80.086).

Recomendamos utilizar "Orthoprimer" (ref. 85.01.016) e "Orthobond" (ref. 85.01.015).

Remoção dos Bráquetes:

Utilizar instrumento de remoção para bráquetes.

Contraindicações:

A Morelli Ortodontia fornece os produtos apenas a profissionais qualificados. É de inteira responsabilidade do ortodontista identificar condições que possam ser contraindicadas para o tratamento, tais como:

- Pacientes com higiene oral precária;
- Pacientes incapazes de cooperar com o tratamento;
- Alergia a qualquer um dos materiais do aparelho ortodôntico;
- Doenças ou outras condições pré-existentes que possam dificultar o tratamento ortodôntico;
- Reabsorção óssea existente;
- Descalcificação existente no esmalte dentário.

Efeitos colaterais:

É da inteira responsabilidade do ortodontista identificar qualquer possibilidade de risco de dano e/ou contraindicação que possam surgir durante o tratamento, comunicar ao paciente a possibilidade de qualquer efeito colateral não desejado.

Durante o tratamento, efeitos colaterais não desejados podem incluir: descoloração de dentes, descalcificação, reabsorção radicular, complicações periodontais, reações alérgicas, dificuldades na manutenção da higiene oral, desconforto e dor.

Composição/informação sobre os componentes:

Aço Inoxidável

Ni = 4,0%

Validade:

10 anos

Advertências:

Este produto contém Níquel e Cromo. Uma pequena porcentagem da população é alérgica a estes metais. Caso ocorram reações alérgicas, oriente o paciente a procurar um médico.

Na colagem utilize sempre adesivos ortodônticos, que promovem melhor adesão e facilitam a remoção do adesivo residual do dente, preservando seu esmalte. Resinas não ortodônticas são mais densas, não penetram adequadamente na base do produto e dificultam a remoção do adesivo residual, consumindo mais brocas.

Este produto não teve sua biocompatibilidade e segurança avaliada no ambiente de ressonância magnética, o paciente deve ser orientado sobre essa condição.



Produto não reutilizável, pois o seu reuso pode causar infecção cruzada, diminuição da eficiência na colagem e perda de propriedades mecânicas devido ao desgaste natural.



Não utilizar o produto caso a sua embalagem esteja danificada ou aberta, de modo a minimizar possíveis perigos relacionados à transmissão de microrganismos ou a possível falsificação de produtos.

O produto é fornecido na condição não esterilizado, contudo possui biocompatibilidade comprovada não sendo necessárias medidas de limpeza, desinfecção ou esterilização, desde que a embalagem não tenha sido violada. Caso o produto, antes do uso, entre em contato com superfícies ou substâncias diferentes do propósito de uso, recomenda-se descartar o mesmo. O produto não deve ser reutilizado ou reprocessado.

Produto para aplicação exclusiva por profissional qualificado em ortodontia, o uso por pessoas sem conhecimento técnico necessário poderá ocasionar movimentação dentária indesejada, perda óssea, perda do elemento dentário ou até mesmo danos irreversíveis.

Cabe ao profissional habilitado em orientar o paciente sobre a correta higienização bucal, de modo a evitar o surgimento de placa bacteriana ou ainda doenças como gengivite, periodontite ou até mesmo endocardite.

Considerando que o produto é utilizado em contato com mucosa e fluídos corporais, recomenda-se ao profissional aplicar as boas práticas clínicas para o descarte de produtos médicos conforme normas sanitárias vigentes.

ATENÇÃO:

A Morelli Ortodontia não se responsabiliza pelos resultados obtidos pela aplicação do produto sem as devidas precauções ou inobservância das advertências.

Metallic Brackets

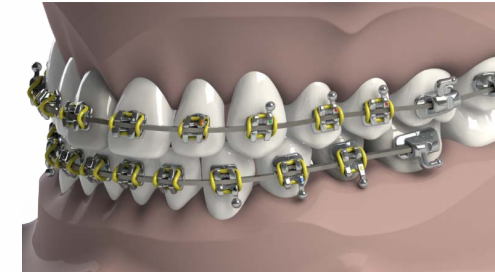

Bonded on the vestibular tooth surface, the Bracket holds the Intraoral arch, therefore both of them determine the forces transmitted to the teeth, correcting its position during the dental treatment.

Use Indication:

- a) Angle Classification:
 - Class I
 - Class II
 - Class III

- b) Problems on teeth and bones:
 - Retrognathism;
 - Overbite;
 - Openbite;
 - Crowded teeth (lack of spaces);
 - Anterior crossbite;
 - Posterior crossbite;
 - Diastema.

Handling:

It is recommended to use the "Brackets Tweezer" (ref. 75.01.022 or ref. 75.01.064)

Bonding:

Follow the adhesive manufacturer's recommendations.

We recommend using "Orthoprimer" (ref. 85.01.016) and "Orthobond" (ref. 85.01.015).

Debonding of Brackets:

Use an instrument for removal of brackets.

Contraindications:

Morelli Ortodontia supplies the products only to qualified professionals. It is the responsibility of the orthodontist to identify conditions that may be contraindicated for treatment, such as:

- Patients with poor oral hygiene;
- Patients unable to cooperate with treatment;
- Allergy to any of the materials of the orthodontic appliance;
- Diseases or other pre-existing conditions that may hinder orthodontic treatment;
- Existing bone resorption;
- Existing Decalcification in dental enamel.

Side effects:

It is the responsibility of the qualified professional to identify any possibility of risk of harm and / or contraindication that may arise during treatment, communicate to the patient the possibility of any unwanted side effect.

During treatment, unwanted side effects may include: tooth discoloration, decalcification, root resorption, periodontal complications, allergic reactions, difficulties in maintaining oral hygiene, discomfort and pain.

Composition / Information of components:

Stainless steel

Ni = 4,0%

Validity:

10 years

Warnings:

This product contains Nickel and Chromium. A small percentage of the population is allergic to these metals. In case of allergic reactions, advise the patient to seek medical attention.

For bonding always use orthodontics adhesives that promote better adherence and facilitate the removal of residual adhesive from the tooth, preserving its enamel. Non-orthodontic resins are more dense and do not properly penetrate into the base, making the removal of the product or residual adhesive more difficult, and consuming more dental burs.

This product hasn't been evaluated for compatibility and safety in Magnetic Resonance environment, the patient should be advised of this condition.



Non reusable product, as its reuse may cause cross infection and loss of mechanical properties due to natural wear.



Do not use the product if its packaging has been damaged or opened, in order to minimize possible dangers related to the transmission of microorganisms or possible falsification of products.

The product is supplied in unsterile condition, however has proven biocompatibility, not being necessary cleaning, disinfection or sterilization measures, since the package has not been violated. If the product comes into contact with surfaces or substances other than its intended purpose prior to use, it is recommended to discard the product. The product should not be reused or reprocessed.

Product for exclusive application by a qualified professional, the use by person without the necessary technical knowledge may cause unwanted tooth movement, bone loss, loss of the dental element or even irreversible damages

It is up to the qualified professional to guide the patient about correct oral hygiene, to avoid the appearance of plaque or diseases such as gingivitis, periodontitis or even endocarditis.

Considering that the product is used in contact with mucous membranes and body fluids, it is recommended to the professional to apply the sanitary norms applicable for the disposal of medical products according to current sanitary regulations.

ATTENTION:

Morelli Ortodontia is not responsible for the results obtained by applying the product without due precautions or non-observance of the warnings.

Brackets Metálicos

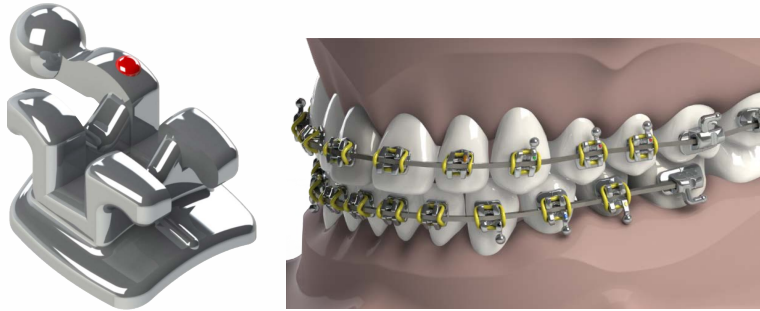

Pegado a la superficie vestibular de los dientes, el bracket tiene la finalidad de acomodar el alambre intraoral, de maneras que determinen los esfuerzos transmitidos a los elementos dentários corrigiendo la posición durante el tratamiento dentáριο.

Indicación de Uso:

- a) Clasificación de Angle:
 - Clase I
 - Clase II
 - Clase III

- b) Problemas en dientes y huesos:
 - Prognatismo;
 - Retrognatismo;
 - Mordida Profunda (overbite);
 - Mordida Abierta (openbite);
 - Apiñamiento (falta de espacio);
 - Mordida cruzada anterior;
 - Mordida cruzada posterior;
 - Diastema.

Manipulación:

Recomendamos utilizar la "Pinza de Brackets" (ref. 75.01.022 o ref. 75.01.064)

Adhesión:

Siga las recomendaciones del fabricante del adhesivo. Recomendamos el uso de "Orthoprimer" (ref. 85.01.016) y "Orthobond" (ref. 85.01.015).

Remoción:

Utilizar herramienta para remoción de brackets.

Contra indicaciones:

La Morelli Ortodontia ofrece los productos sólo a personal cualificado. Es responsabilidad del ortodoncista identificar las condiciones que pueden estar contraindicados para el tratamiento tales como:

- Los pacientes con mala higiene bucal;
- Los pacientes incapaces de cooperar con el tratamiento;
- La alergia a cualquiera de los materiales del aparato;
- Las enfermedades o otras condiciones preexistentes que pueden dificultar el tratamiento de ortodoncia;
- Reabsorción ósea existente;
- Descalcificación existente en el esmalte dental.

Efectos colaterales:

Es responsabilidad del profesional calificado identificar cualquier posible riesgo de daño y / o contraindicación que pueda surgir durante el tratamiento, notificar al paciente la posibilidad de efectos colaterales no deseados.

Durante el tratamiento, los efectos colaterales no deseados pueden incluir: decoloración de los dientes, descalcificación, reabsorción de la raíz, complicaciones periodontales, reacciones alérgicas, dificultad en el mantenimiento de la higiene oral, incomodidad y dolor.

Composición / Información sobre los componentes:

Acero inoxidable

Ni = 4,0%

Validez:

10 años

Advertencias:

Este producto contiene Níquel y Cromo. Un bajo percentual de la población es alérgica al este metales. En caso que ocurran reacciones alérgicas, orientar al paciente a buscar un médico. Para el pegamento utilize siempre adhesivos ortodóncicos, que observan mejor adhesión y facilitan la remoción del adhesivo residual en el diente, preservando el esmalte. Adhesivos no ortodóncicos son más densos y no penetran adecuadamente en la base del producto, lo que dificulta la remoción del adhesivo residual, consumiendo las brocas.

Este producto no tuvo su biocompatibilidad y seguridad avalada en el ambiente de resonancia magnética, se debe orientar al paciente a respecto de esa condición.



Producto no reutilizable. La esterilidad, la limpieza requerida y la resistencia mecánica del dispositivo no está garantizada en caso de reutilización.



No utilice el producto si la embalage está danada o abierta, con el fin de minimizar los posibles riesgos relacionados con la transmisión de microorganismos o los posibles productos falsificados.

El producto se suministra en condición no estéril, pero ha demostrado biocompatibilidad, no son necesarios pasos de limpieza, desinfección o esterilización, ya que el paquete no ha sido violado. Si el producto, antes del uso, entre en contacto con superficies u otras sustancias distintas de finalidad de uso, se recomienda desechar la misma. El producto no debe ser reutilizado o reprocesado.

Aplicación de productos exclusivamente por profesionales cualificados, la utilización por persona sin conocimientos técnicos necesarios puede provocar un movimiento no deseado de los dientes, pérdida de masa ósea, pérdida de dientes o daños irreversibles.

Corresponde al profesional cualificado instruir al paciente sobre la higiene oral adecuada, para evitar la aparición de placa o enfermedades como la gingivitis, la periodontitis o la endocarditis.

Considerando que el producto se utiliza en contacto con las membranas mucosas y fluidos corporales, se recomienda aplicar las normas de salud profesional para la eliminación de los productos médicos de acuerdo con las normas de salud vigentes.

ATENCIÓN:

La Morelli Ortodontia no se responsabiliza por los resultados obtenidos usando el producto sin precauciones adecuadas o el incumplimiento de las advertencias.

Códigos/Reference/ Códigos:

PT Legenda **EN** Legend **ES** Leyenda

Peças de .018" / .018" Parts / Piezas .018"

Peças de .022" / .022" Parts / Piezas .022"

Prescrição / Prescription / Prescriçìon
Roth – Standard

Reposições / Repositions / Reemplazos						
Código Code Código	Torque	Ângulo Angle Ângulo	In-Out	Comprimento Length Longitud	Gancho Hook Gancho	
10.10.100	10.10.200	+12° TORQ.	+5° ANG.	0,7mm	3,9mm	-
10.10.101	10.10.201	+12° TORQ.	+5° ANG.	0,7mm	3,9mm	-
10.10.102	10.10.202	+8° TORQ.	+9° ANG.	1,2mm	2,9mm	-
10.10.103	10.10.203	+8° TORQ.	+9° ANG.	1,2mm	2,9mm	-
10.10.104	10.10.204	-2° TORQ.	+13° ANG.	0,6mm	3,2mm	-
10.10.105	10.10.205	-2° TORQ.	+13° ANG.	0,6mm	3,2mm	-
-	10.10.206	-2° TORQ.	+9° ANG.	0,6mm	3,2mm	-
-	10.10.207	-2° TORQ.	+9° ANG.	0,6mm	3,2mm	-
10.10.108	10.10.208	-7° TORQ.	0° ANG.	0,6mm	3,2mm	-
10.10.310	10.10.410	0° TORQ.	0° ANG.	1,2mm	2,2mm	-
10.10.112	10.10.212	-11° TORQ.	+7° ANG.	0,6mm	3,2mm	-
10.10.113	10.10.213	-11° TORQ.	+7° ANG.	0,6mm	3,2mm	-
10.10.114	10.10.214	-17° TORQ.	0° ANG.	0,4mm	3,2mm	-
10.10.116	10.10.216	-22° TORQ.	0° ANG.	0,4mm	3,2mm	-
10.10.120	10.10.220	-2° TORQ.	+13° ANG.	0,6mm	3,2mm	X
-	10.10.222	-2° TORQ.	+9° ANG.	0,6mm	3,2mm	X
-	10.10.223	-2° TORQ.	+9° ANG.	0,6mm	3,2mm	X
-	10.10.226	-11° TORQ.	+7° ANG.	0,6mm	3,2mm	x
-	10.10.227	-11° TORQ.	+7° ANG.	0,6mm	3,2mm	x
10.10.128	10.10.228	-17° TORQ.	0° ANG.	0,4mm	3,2mm	x
10.10.129	10.10.229	-17° TORQ.	0° ANG.	0,4mm	3,2mm	x
10.10.130	10.10.230	-22° TORQ.	0° ANG.	0,4mm	3,2mm	x
10.10.131	10.10.231	-22° TORQ.	0° ANG.	0,4mm	3,2mm	x



Kits				
Código Code Código	Código Code Código	Ângulo Caninos Superiores Angle Superior Canines Ângulo Caninos superiores	Gancho Caninos Hook Canines Ganchos Caninos	Gancho Pré molares Hook Premolars Gancho Premolares
10.10.900	10.10.901	13°	-	-
-	10.10.911	9°	-	-
10.10.950	10.10.951	13°	x	-
-	10.10.953	9°	x	-
-	10.10.969	13°	x	X
-	10.10.971	9°	x	x

Prescrição / Prescription / Prescriçìon
Roth – Light

Reposições / Repositions / Reemplazos

Código Code Código	Torque	Ângulo Angle Ângulo	In-Out	Comprimento Length Longitud	Gancho Hook Gancho	
10.10.300	10.10.400	+12° TORQ.	+5° ANG.	0,7mm	3,2mm	-
10.10.301	10.10.401	+12° TORQ.	+5° ANG.	0,7mm	3,2mm	-
10.10.302	10.10.402	+8° TORQ.	+9° ANG.	1,2mm	2,5mm	-
10.10.303	10.10.403	+8° TORQ.	+9° ANG.	1,2mm	2,5mm	-
10.10.304	10.10.404	-2° TORQ.	+13° ANG.	0,6mm	2,7mm	-
10.10.305	10.10.405	-2° TORQ.	+13° ANG.	0,6mm	2,7mm	-
-	10.10.406	-2° TORQ.	+9° ANG.	0,6mm	2,7mm	-
-	10.10.407	-2° TORQ.	+9° ANG.	0,6mm	2,7mm	-
10.10.308	10.10.408	-7° TORQ.	0° ANG.	0,6mm	2,9mm	-
10.10.310	10.10.410	0° TORQ.	0° ANG.	1,2mm	2,2mm	-
10.10.312	10.10.412	-11° TORQ.	+7° ANG.	0,6mm	2,7mm	-
10.10.313	10.10.413	-11° TORQ.	+7° ANG.	0,6mm	2,7mm	-
10.10.314	10.10.414	-17° TORQ.	0° ANG.	0,4mm	2,9mm	-
10.10.316	10.10.416	-22° TORQ.	0° ANG.	0,4mm	2,9mm	-
10.10.320	10.10.420	-2° TORQ.	+13° ANG.	0,6mm	2,7mm	x
10.10.321	10.10.421	-2° TORQ.	+13° ANG.	0,6mm	2,7mm	x
-	10.10.422	-2° TORQ.	+9° ANG.	0,6mm	2,7mm	x
-	10.10.423	-2° TORQ.	+9° ANG.	0,6mm	2,7mm	x
10.10.324	10.10.424	-7° TORQ.	0° ANG.	0,6mm	2,9mm	x
10.10.325	10.10.425	-7° TORQ.	0° ANG.	0,6mm	2,9mm	x
10.10.326	10.10.426	-11° TORQ.	+7° ANG.	0,6mm	2,7mm	x
10.10.327	10.10.427	-11° TORQ.	+7° ANG.	0,6mm	2,7mm	x
10.10.328	10.10.428	-17° TORQ.	0° ANG.	0,4mm	2,9mm	x
10.10.329	10.10.429	-17° TORQ.	0° ANG.	0,4mm	2,9mm	x
10.10.330	10.10.430	-22° TORQ.	0° ANG.	0,4mm	2,9mm	x
10.10.331	10.10.431	-22° TORQ.	0° ANG.	0,4mm	2,9mm	x



Kits			
Código Code Código	Ângulo Caninos Superiores Angle Superior Canines Ângulo Caninos superiores	Gancho Caninos Hook Canines Ganchos Caninos	Gancho Pré molares Hook Premolars Gancho Premolares
10.10.906	10.10.907	13°	-
-	10.10.915	9°	-
10.10.960	10.10.961	13°	x
-	10.10.963	9°	x
10.10.978	10.10.979	13°	x
-	10.10.996	13°	x
-	10.10.981	9°	x
-	10.10.997	13°	x
-	10.10.920	13°	x

Prescrição / Prescription / Prescriçìon
Roth – Monobloc

Reposições / Repositions / Reemplazos

Código Code Código	Torque	Ângulo Angle Ângulo	In-Out	Comprimento Length Longitud	Gancho Hook Gancho	Offset
10.15.200	+12° TORQ.	+5° ANG.	0,7mm	3,2mm	-	-
10.15.201	+12° TORQ.	+5° ANG.	0,7mm	3,2mm	-	-
10.15.202	+8° TORQ.	+9° ANG.	1,2mm	2,5mm	-	-
10.15.203	+8° TORQ.	+9° ANG.	1,2mm	2,5mm	-	-
10.15.204	-2° TORQ.	+13° ANG.	0,6mm	2,7mm	x	4° Mesial
10.15.205	-2° TORQ.	+13° ANG.	0,6mm	2,7mm	x	4° Mesial
10.15.206	-7° TORQ.	0° ANG.	0,6mm	2,5mm	x	2° Distal
10.15.207	-7° TORQ.	0° ANG.	0,6mm	2,5mm	x	2° Distal
10.15.208	0° TORQ.	0° ANG.	1,2mm	2,3mm	-	-
10.15.210	-11° TORQ.	+7° ANG.	0,6mm	2,7mm	x	2° Mesial
10.15.211	-11° TORQ.	+7° ANG.	0,6mm	2,7mm	x	2° Mesial
10.15.212	-17° TORQ.	0° ANG.	0,4mm	2,5mm	x	4° Distal
10.15.213	-17° TORQ.	0° ANG.	0,4mm	2,5mm	x	4° Distal
10.15.214	-22° TORQ.	0° ANG.	0,4mm	2,5mm	x	4° Distal
10.15.215	-22° TORQ.	0° ANG.	0,4mm	2,5mm	x	4° Distal



Kits			
Código Code Código	Ângulo Caninos Superiores Angle Superior Canines Ângulo Caninos superiores	Gancho Caninos Hook Canines Ganchos Caninos	Gancho Pré molares Hook Premolars Gancho Premolares
10.15.901	13°	x	x

Prescrição / Prescription / Prescriçìon
Roth – Nano

Reposições / Repositions / Reemplazos

Código Code Código	Torque	Ângulo Angle Ângulo	In-Out	Comprimento Length Longitud	Gancho Hook Gancho
10.15.501	+12° TORQ.	+5° ANG.	0,7mm	3,2mm	-
10.15.502	+12° TORQ.	+5° ANG.	0,7mm	3,2mm	-
10.15.503	+8° TORQ.	+9° ANG.	1,2mm	2,5mm	-
10.15.504	+8° TORQ.	+9° ANG.	1,2mm	2,5mm	-
10.15.505	-2° TORQ.	+13° ANG.	0,6mm	2,6mm	x
10.15.506	-2° TORQ.	+13° ANG.	0,6mm	2,6mm	x
10.15.509	-7° TORQ.	0° ANG.	0,6mm	2,5mm	x



Código Code Código	Torque	Ângulo Angle Ângulo	In-Out	Comprimento Length Longitud	Gancho Hook Gancho	Kits			
10.15.510	-7° TORQ.	0° ANG.	0,6mm	2,5mm	x	Código Code Código	Ângulo Caninos Superiores Angle Superior Canines Ângulo Caninos superiores	Gancho Caninos Hook Canines Ganchos Caninos	Gancho Pré molares Hook Premolars Ganchos Premolares
10.15.511	0° TORQ.	0° ANG.	1,2mm	2,2mm	-				
10.15.512	-11° TORQ.	+7° ANG.	0,6mm	2,6mm	x				
10.15.513	-11° TORQ.	+7° ANG.	0,6mm	2,6mm	x				
10.15.514	-17° TORQ.	0° ANG.	0,4mm	2,5mm	x				
10.15.515	-17° TORQ.	0° ANG.	0,4mm	2,5mm	x				
10.15.516	-22° TORQ.	0° ANG.	0,4mm	2,5mm	x				
10.15.517	-22° TORQ.	0° ANG.	0,4mm	2,5mm	x	10.15.906	9°	x	x

Prescrição / Prescription / Prescrición Roth – Max

Reposições / Repositions / Reemplazos								Kits			
Código Code Código	Torque	Ângulo Angle Ângulo	In-Out	Comprimento Length Longitud	Gancho Hook Gancho	Offset					
10.15.300	10.15.400	+12° TORQ.	+5° ANG.	0,7mm	3,2mm	-	Código Code Código	Ângulo Caninos Superiores Angle Superior Canines Ângulo Caninos superiores	Gancho Caninos Hook Canines Ganchos Caninos	Gancho Pré molares Hook Premolars Ganchos Premolares	
10.15.301	10.15.401	+12° TORQ.	+5° ANG.	0,7mm	3,2mm	-					
10.15.302	10.15.402	+8° TORQ.	+9° ANG.	1,2mm	2,5mm	-					
10.15.303	10.15.403	+8° TORQ.	+9° ANG.	1,2mm	2,5mm	-					
10.15.305	10.15.405	-2° TORQ.	+13° ANG.	0,6mm	2,9mm	x 4° Mesial					
10.15.307	10.15.407	-2° TORQ.	+13° ANG.	0,6mm	2,9mm	x 4° Mesial					
10.15.309	10.15.409	-2° TORQ.	+9° ANG.	0,6mm	2,9mm	x 4° Mesial					
10.15.311	10.15.411	-2° TORQ.	+9° ANG.	0,6mm	2,9mm	x 4° Mesial					
10.15.313	10.15.413	-7° TORQ.	0° ANG.	0,6mm	2,9mm	x 2° Distal					
10.15.315	10.15.415	-7° TORQ.	0° ANG.	0,6mm	2,9mm	x 2° Distal					
10.15.316	10.15.416	0° TORQ.	0° ANG.	1,2mm	2,3mm	-	10.15.902	10.15.903	9°	x	x
10.15.318	10.15.418	-11° TORQ.	+7° ANG.	0,6mm	2,9mm	x 2° Mesial	10.15.904	10.15.905	13°	x	x
10.15.320	10.15.420	-11° TORQ.	+7° ANG.	0,6mm	2,9mm	x 2° Mesial	10.15.922	10.15.923***	9°	x	x
10.15.322	10.15.422	-17° TORQ.	0° ANG.	0,4mm	2,9mm	x 4° Distal	10.15.924	10.15.925**	13°	x	x
10.15.324	10.15.424	-17° TORQ.	0° ANG.	0,4mm	2,9mm	x 4° Distal	10.15.932	10.15.933**	9°	x	x
10.15.326	10.15.426	-22° TORQ.	0° ANG.	0,4mm	2,9mm	x 4° Distal	10.15.934	10.15.935**	13°	x	x



10.15.328	10.15.428	-22° TORQ.	0° ANG.	0,4mm	2,9mm	x	4° Distal	10.15.930*	9°	x	x
-----------	-----------	------------	---------	-------	-------	---	-----------	------------	----	---	---

* Peças 018° e 022° / 018° and 022° Parts / Piezas 018° y 022°

** 10 Casos (200 Peças) / 10 Cases (200 Parts) / 10 Casos (200 Piezas)

*** 10 Casos (2000 Peças) / 10 Cases (2000 Parts) / 10 Casos (2000 Piezas)

Prescrição / Prescription / Prescrición Capelozza

Reposições / Repositions / Reemplazos								Kits			
Código Code Código	Torque	Ângulo Angle Ângulo	In-Out	Comprimento Length Longitud	Gancho Hook Gancho						
10.19.001	+7° TORQ.	+5° ANG.	0,7mm	3,2mm	-	Código Code Código	Ângulo Caninos Superiores Angle Superior Canines Ângulo Caninos superiores	Gancho Caninos Hook Canines Ganchos Caninos	Gancho Pré molares Hook Premolars Ganchos Premolares		
10.19.002	+7° TORQ.	+5° ANG.	0,7mm	3,2mm	-						
10.19.003	+3° TORQ.	+9° ANG.	1,2mm	2,5mm	-						
10.19.004	+3° TORQ.	+9° ANG.	1,2mm	2,7mm	-						
10.19.005	-5° TORQ.	+8° ANG.	0,6mm	2,9mm	x						
10.19.006	-5° TORQ.	+8° ANG.	0,6mm	2,9mm	x						
10.19.007	-7° TORQ.	0° ANG.	0,6mm	2,9mm	x						
10.19.008	-7° TORQ.	0° ANG.	0,6mm	2,9mm	x						
10.19.009	-1° TORQ.	+2° ANG.	1,2mm	2,2mm	-						
10.19.010	-1° TORQ.	+2° ANG.	1,2mm	2,2mm	-						
10.19.011	-11° TORQ.	+5° ANG.	0,6mm	2,7mm	x						
10.19.012	-11° TORQ.	+5° ANG.	0,6mm	2,7mm	x						
10.19.013	-17° TORQ.	+2° ANG.	0,4mm	2,9mm	x						
10.19.014	-17° TORQ.	+2° ANG.	0,4mm	2,9mm	x						
10.19.015	-22° TORQ.	+2° ANG.	0,4mm	2,9mm	x						
10.19.016	-22° TORQ.	+2° ANG.	0,4mm	2,9mm	x						
10.19.017	-5° TORQ.	+5° ANG.	0,6mm	2,7mm	x						
10.19.018	-5° TORQ.	+5° ANG.	0,6mm	2,7mm	x						
10.19.019	+4° TORQ.	+2° ANG.	1,2mm	2,2mm	-	Código Code Código	Gancho Caninos Hook Canines Ganchos Caninos	Gancho Pré molares Hook Premolars Ganchos Premolares			
10.19.020	+4° TORQ.	+2° ANG.	1,2mm	2,2mm	-						
10.19.023	+14° TORQ.	+5° ANG.	0,7mm	3,2mm	-						
10.19.024	+14° TORQ.	+5° ANG.	0,7mm	3,2mm	-						
10.19.025	+10° TORQ.	+9° ANG.	1,2mm	2,5mm	-						
10.19.026	+10° TORQ.	+9° ANG.	1,2mm	2,5mm	-						
10.19.027	-2° TORQ.	+11° ANG.	0,6mm	2,7mm	x						



10.19.028	-2° TORQ.	+11° ANG.	0,6mm	2,7mm	X			
10.19.029	-6° TORQ.	0° ANG.	1,2mm	2,2mm	-	10.19.901	X	X
10.19.030	-11° TORQ.	0° ANG.	0,6mm	2,7mm	X	10.19.902	X	X
10.19.031	-11° TORQ.	0° ANG.	0,6mm	2,7mm	X	10.19.903	X	X

Prescrição / Prescription / Prescriçion
Capelozza – Max

Reposições / Repositions / Reemplazos

Código Code Código	Torque	Ângulo Angle Ângulo	In-Out	Comprimento Lenght Longitud	Gancho Hook Gancho
10.19.101	+7° TORQ.	+5° ANG.	0,7mm	3,2mm	-
10.19.102	+7° TORQ.	+5° ANG.	0,7mm	3,2mm	-
10.19.103	+3° TORQ.	+9° ANG.	1,2mm	2,5mm	-
10.19.104	+3° TORQ.	+9° ANG.	1,2mm	2,7mm	-
10.19.105	-5° TORQ.	+8° ANG.	0,6mm	2,9mm	X
10.19.106	-5° TORQ.	+8° ANG.	0,6mm	2,9mm	X
10.19.107	-7° TORQ.	0° ANG.	0,6mm	2,9mm	X
10.19.108	-7° TORQ.	0° ANG.	0,6mm	2,9mm	X
10.19.109	-1° TORQ.	+2° ANG.	1,2mm	2,2mm	-
10.19.110	-1° TORQ.	+2° ANG.	1,2mm	2,2mm	-
10.19.111	-11° TORQ.	+5° ANG.	0,6mm	2,7mm	X
10.19.112	-11° TORQ.	+5° ANG.	0,6mm	2,7mm	X
10.19.113	-17° TORQ.	+2° ANG.	0,6mm	2,9mm	X
10.19.114	-17° TORQ.	+2° ANG.	0,6mm	2,9mm	X
10.19.115	-22° TORQ.	+2° ANG.	0,6mm	2,9mm	X
10.19.116	-22° TORQ.	+2° ANG.	0,6mm	2,9mm	X
10.19.117	-5° TORQ.	+5° ANG.	0,6mm	2,7mm	X
10.19.118	-5° TORQ.	+5° ANG.	0,6mm	2,7mm	X
10.19.119	+4° TORQ.	+2° ANG.	1,2mm	2,2mm	-
10.19.120	+4° TORQ.	+2° ANG.	1,2mm	2,2mm	-
10.19.121	+14° TORQ.	+5° ANG.	0,7mm	3,2mm	-
10.19.122	+14° TORQ.	+5° ANG.	0,7mm	3,2mm	-
10.19.123	+10° TORQ.	+9° ANG.	1,2mm	2,5mm	-
10.19.124	+10° TORQ.	+9° ANG.	1,2mm	2,5mm	-
10.19.125	-2° TORQ.	+11° ANG.	0,6mm	2,7mm	X
10.19.126	-2° TORQ.	+11° ANG.	0,6mm	2,7mm	X



Kits		
Código Code Código	Gancho Caninos Hook Canines Ganchos Caninos	Gancho Pré molares Hook Premolars Gancho Premolares
10.19.904	X	X
10.19.905	X	X
10.19.906	X	X

10.19.127	-6° TORQ.	0° ANG.	1,2mm	2,2mm	-	10.19.934	X	X
10.19.128	-11° TORQ.	0° ANG.	0,6mm	2,7mm	X	10.19.935	X	X
10.19.129	-11° TORQ.	0° ANG.	0,6mm	2,7mm	X	10.19.936	X	X

Prescrição / Prescription / Prescriçion
Ricketts – Standard



Reposições / Repositions / Reemplazos						Kits				
Código Code Código	Torque	Ângulo Angle Ângulo	In-Out	Comprimento Lenght Longitud	Gancho Hook Gancho	Código Code Código	Gancho Caninos Hook Canines Ganchos Caninos	Gancho Pré molares Hook Premolars Gancho Premolares		
10.20.101	10.20.201	+22° TORQ.	0° ANG.	0,94mm	2,6mm				-	
10.20.102	10.20.202	+22° TORQ.	0° ANG.	0,94mm	3,4mm	-				
10.20.103	10.20.203	+14° TORQ.	+8° ANG.	0,94mm	2,3mm	-				
10.20.104	10.20.204	+14° TORQ.	+8° ANG.	0,94mm	2,3mm	-				
10.20.107	10.20.207	+14° TORQ.	0° ANG.	0,94mm	2,3mm	-				
10.20.110	10.20.209	+7° TORQ.	+5° ANG.	0,94mm	2,6mm	-				
10.20.111	10.20.210	+7° TORQ.	+5° ANG.	0,94mm	2,6mm	-				
10.20.113	10.20.212	+7° TORQ.	+0° ANG.	0,94mm	3,0mm	-	10.20.900	10.20.901	-	-

Prescrição / Prescription / Prescriçion
Ricketts – Slim



Reposições / Repositions / Reemplazos						Kits		
Código Code Código	Torque	Ângulo Angle Ângulo	In-Out	Comprimento Lenght Longitud	Gancho Hook Gancho	Código Code Código	Gancho Caninos Hook Canines Ganchos Caninos	Gancho Pré molares Hook Premolars Gancho Premolares
10.25.301	+22° TORQ.	+3° ANG.	0,84mm	3,0mm	-			
10.25.302	+22° TORQ.	+3° ANG.	0,84mm	3,0mm	-			
10.25.303	+14° TORQ.	+10° ANG.	0,84mm	2,2mm	-			
10.25.304	+14° TORQ.	+10° ANG.	0,84mm	2,2mm	-			
10.25.305	+7° TORQ.	+5° ANG.	0,84mm	2,5mm	X			
10.25.306	+7° TORQ.	+5° ANG.	0,84mm	2,5mm	X			
10.25.307	+7° TORQ.	+5° ANG.	0,84mm	2,5mm	X			
10.25.308	+7° TORQ.	+5° ANG.	0,84mm	2,5mm	X	10.25.905	X	X

Prescrição / Prescription / Prescriçion
Benvença

Reposições / Repositions / Reemplazos					
Código Code Código	Torque	Ângulo Angle Ângulo	In-Out	Comprimento Lenght Longitud	Gancho Hook Gancho
10.20.040	+20° TORQ.	+3° ANG.	0,7mm	3,2mm	-
10.20.041	+20° TORQ.	+3° ANG.	0,7mm	3,2mm	-
10.20.042	+12° TORQ.	+10° ANG.	1mm	2,5mm	-
10.20.043	+12° TORQ.	+10° ANG.	1mm	2,5mm	-
10.20.044	+6° TORQ.	+7° ANG.	0,7mm	2,7mm	X
10.20.045	+6° TORQ.	+7° ANG.	0,7mm	2,7mm	X
10.20.046	0° TORQ.	0° ANG.	0,4mm	2,5mm	-
10.20.047	0° TORQ.	0° ANG.	0,4mm	2,5mm	-
10.20.048	0° TORQ.	0° ANG.	0,7mm	2,2mm	-
10.20.050	+2° TORQ.	+2° ANG.	0,5mm	2,7mm	X
10.20.051	+2° TORQ.	+2° ANG.	0,5mm	2,7mm	X
10.20.052	-6° TORQ.	0° ANG.	0,4mm	2,5mm	-
10.20.054	0° TORQ.	0° ANG.	0,7mm	2,2mm	X
10.20.055	0° TORQ.	0° ANG.	0,7mm	2,2mm	X
10.20.056	0° TORQ.	0° ANG.	0,4mm	2,5mm	X
10.20.057	0° TORQ.	0° ANG.	0,4mm	2,5mm	X
10.20.058	-6° TORQ.	0° ANG.	0,4mm	2,5mm	X
10.20.059	-6° TORQ.	0° ANG.	0,4mm	2,5mm	X



Kits		
Código Code Código	Gancho Caninos Hook Canines Ganchos Caninos	Gancho Pré molares Hook Premolars Gancho Premolares
10.90.902	X	-

Prescrição / Prescription / Prescriçion
Ricketts - Actual

Reposições / Repositions / Reemplazos					
Código Code Código	Torque	Ângulo Angle Ângulo	In-Out	Comprimento Lenght Longitud	Gancho Hook Gancho
10.25.101	+22° TORQ.	+3° ANG.	0,7mm	3,2mm	-
10.25.102	+22° TORQ.	+3° ANG.	0,7mm	3,2mm	-
10.25.103	+14° TORQ.	+10° ANG.	0,7mm	2,5mm	-
10.25.104	+14° TORQ.	+10° ANG.	0,7mm	2,5mm	-
10.25.105	+7° TORQ.	+8° ANG.	0,9mm	2,7mm	X



10.25.106	+7° TORQ.	+8° ANG.	0,9mm	2,7mm	X
10.25.107	0° TORQ.	0° ANG.	0,4mm	2,5mm	X
10.25.108	0° TORQ.	0° ANG.	0,4mm	2,5mm	X
10.25.109	0° TORQ.	0° ANG.	1mm	2,5mm	X
10.25.110	0° TORQ.	0° ANG.	1mm	2,5mm	X
10.25.113	+7° TORQ.	+2° ANG.	0,9mm	2,7mm	X
10.25.114	+7° TORQ.	+2° ANG.	0,9mm	2,7mm	X
10.25.115	0° TORQ.	0° ANG.	0,4mm	2,5mm	X
10.25.116	0° TORQ.	0° ANG.	0,4mm	2,5mm	X
10.25.119	+7° TORQ.	+8° ANG.	0,7mm	2,7mm	X
10.25.120	+7° TORQ.	+8° ANG.	0,7mm	2,7mm	X
10.25.121	+7° TORQ.	+2° ANG.	0,7mm	2,2mm	-
10.25.122	+7° TORQ.	+2° ANG.	0,7mm	2,2mm	-
10.25.123	+10° TORQ.	+10° ANG.	0,7mm	2,5mm	-
10.25.124	+10° TORQ.	+10° ANG.	0,7mm	2,5mm	-
10.25.125	0° TORQ.	0° ANG.	0,4mm	2,5mm	X
10.25.126	0° TORQ.	0° ANG.	0,4mm	2,5mm	X
10.25.127	+7° TORQ.	+8° ANG.	0,9mm	2,7mm	-
10.25.128	+7° TORQ.	+8° ANG.	0,9mm	2,7mm	-
10.25.129	0° TORQ.	0° ANG.	0,4mm	2,5mm	-
10.25.130	0° TORQ.	0° ANG.	0,4mm	2,5mm	-
10.25.131	0° TORQ.	0° ANG.	1mm	2,5mm	-
10.25.133	+7° TORQ.	+2° ANG.	0,9mm	2,7mm	-
10.25.134	+7° TORQ.	+2° ANG.	0,9mm	2,7mm	-
10.25.135	0° TORQ.	0° ANG.	0,4mm	2,5mm	-

Kits		
Código Code Código	Gancho Caninos Hook Canines Ganchos Caninos	Gancho Pré molares Hook Premolars Gancho Premolares
10.25.900	-	-
10.25.901	X	X
10.25.903	X	X

Prescrição / Prescription / Prescriçion
Edgewise – Standard

Reposições / Repositions / Reemplazos						
Código Code Código	Torque	Ângulo Angle Ângulo	In-Out	Comprimento Lenght Longitud	Gancho Hook Gancho	
10.30.101	10.30.201	0° TORQ.	0° ANG.	0,94mm	3,4mm	-
10.30.102	10.30.202	0° TORQ.	0° ANG.	0,94mm	3,0mm	-
10.30.103	10.30.203	0° TORQ.	0° ANG.	0,94mm	1,8mm	-
10.30.107	10.30.209	0° TORQ.	0° ANG.	0,94mm	2,3mm	-



10.30.104	10.30.205	0° TORQ.	0° ANG.	0,94mm	2,3mm	-
-	10.30.206	0° TORQ.	0° ANG.	0,94mm	2,5mm	-
10.30.105	10.30.207	0° TORQ.	0° ANG.	0,94mm	2,3mm	-
10.30.106	10.30.208	0° TORQ.	0° ANG.	0,94mm	3mm	-
10.30.107	10.30.209	0° TORQ.	0° ANG.	0,94mm	2,3mm	-
10.30.108	10.30.210	0° TORQ.	0° ANG.	0,94mm	3,4mm	-
-	10.30.204	0° TORQ.	0° ANG.	0,94mm	2,5mm	-
10.31.101	10.31.201	0° TORQ.	0° ANG.	0,94mm	3,4mm	-
-	10.31.202	0° TORQ.	0° ANG.	0,94mm	2,6mm	-
-	10.31.203	0° TORQ.	0° ANG.	0,94mm	1,8mm	-
-	10.31.204	0° TORQ.	0° ANG.	0,94mm	2,3mm	-
10.31.105	10.31.206	0° TORQ.	0° ANG.	0,94mm	2,6mm	-
-	10.31.207	0° TORQ.	0° ANG.	0,94mm	2,3mm	-
-	10.31.208	0° TORQ.	0° ANG.	0,94mm	2,5mm	-

Kits			
Código Code Código	Gancho Caninos Hook Canines Ganchos Caninos	Gancho Pré molares Hook Premolars Gancho Premolares	
10.30.900	10.30.901	X	X

Prescrição / Prescription / Prescriçion
M.B.T. – Standard

Reposições / Repositions / Reemplazos					
Código Code Código	Torque	Ângulo Angle Ângulo	In-Out	Comprimento Length Longitud	Gancho Hook Gancho
10.35.001	+17° TORQ.	+4° ANG.	0,7mm	3,9mm	-
10.35.002	+17° TORQ.	+4° ANG.	0,7mm	3,9mm	-
10.35.003	+10° TORQ.	+8° ANG.	1,2mm	2,9mm	-
10.35.004	+10° TORQ.	+8° ANG.	1,2mm	2,9mm	-
10.35.005	-7° TORQ.	+8° ANG.	0,7mm	3,2mm	-
10.35.006	-7° TORQ.	+8° ANG.	0,7mm	3,2mm	-
10.35.007	-7° TORQ.	0° ANG.	0,7mm	3,2mm	-
10.35.009	-6° TORQ.	0° ANG.	1,2mm	2,5mm	-
10.35.011	-6° TORQ.	+3° ANG.	0,7mm	3,2mm	-
0.35.012	-6° TORQ.	+3° ANG.	0,7mm	3,2mm	-
10.35.013	-12° TORQ.	+2° ANG.	0,7mm	3,2mm	-
10.35.014	-12° TORQ.	+2° ANG.	0,7mm	3,2mm	-
10.35.015	-17° TORQ.	+2° ANG.	0,7mm	3,2mm	-

Kits		
Código Code Código	Código Code Código	Código Code Código



10.35.016	-17° TORQ.	+2° ANG.	0,7mm	3,2mm	-		
10.35.017	0° TORQ.	+8° ANG.	0,7mm	3,2mm	X		
10.35.018	0° TORQ.	+8° ANG.	0,7mm	3,2mm	X		
10.35.019	0° TORQ.	+3° ANG.	0,7mm	3,2mm	X	10.35.901	-
10.35.020	0° TORQ.	+3° ANG.	0,7mm	3,2mm	X	10.35.902	X

Prescrição / Prescription / Prescriçion
M.B.T. – Light

Reposições / Repositions / Reemplazos					
Código Code Código	Torque	Ângulo Angle Ângulo	In-Out	Comprimento Length Longitud	Gancho Hook Gancho
10.35.021	+17° TORQ.	+4° ANG.	0,7mm	3,2mm	-
10.35.022	+17° TORQ.	+4° ANG.	0,7mm	3,2mm	-
10.35.023	+10° TORQ.	+8° ANG.	1,2mm	2,5mm	-
10.35.024	+10° TORQ.	+8° ANG.	1,2mm	2,5mm	-
10.35.025	0° TORQ.	+8° ANG.	0,7mm	2,7mm	X
10.35.026	0° TORQ.	+8° ANG.	0,7mm	2,7mm	X
10.35.027	-6° TORQ.	0° ANG.	1,2mm	2,2mm	-
10.35.028	0° TORQ.	+3° ANG.	0,7mm	2,7mm	X
10.35.029	0° TORQ.	+3° ANG.	0,7mm	2,7mm	X
10.35.030	-7° TORQ.	+8° ANG.	0,7mm	2,7mm	-
10.35.031	-7° TORQ.	+8° ANG.	0,7mm	2,7mm	-
10.35.032	-6° TORQ.	+3° ANG.	0,7mm	2,7mm	-
10.35.033	-6° TORQ.	+3° ANG.	0,7mm	2,7mm	-
10.35.034	-7° TORQ.	0° ANG.	0,7mm	3,2mm	X
10.35.035	-7° TORQ.	0° ANG.	0,7mm	3,2mm	X
10.35.036	-12° TORQ.	+2° ANG.	0,7mm	3,2mm	X
10.35.037	-12° TORQ.	+2° ANG.	0,7mm	3,2mm	X
10.35.038	-17° TORQ.	+2° ANG.	0,7mm	3,2mm	X
10.35.039	-17° TORQ.	+2° ANG.	0,7mm	3,2mm	X



Kits		
Código Code Código	Gancho Caninos Hook Canines Ganchos Caninos	Gancho Pré molares Hook Premolars Gancho Premolares
10.35.903	X	X
10.35.904	-	-

Prescrição / Prescription / Prescriçion

M.B.T. – Max

Reposições / Repositions / Reemplazos

Código Code Código	Torque	Ângulo Angle Ângulo	In-Out	Comprimento Length Longitud	Gancho Hook Gancho
10.35.101	+17° TORQ.	+4° ANG.	0,7mm	3,2mm	-
10.35.102	+17° TORQ.	+4° ANG.	0,7mm	3,2mm	-
10.35.103	+10° TORQ.	+8° ANG.	1,2mm	2,5mm	-
10.35.104	+10° TORQ.	+8° ANG.	1,2mm	2,5mm	-
10.35.105	-7° TORQ.	+8° ANG.	0,6mm	2,9mm	-
10.35.106	-7° TORQ.	+8° ANG.	0,6mm	2,9mm	-
10.35.107	0° TORQ.	+8° ANG.	0,6mm	2,9mm	X
10.35.108	0° TORQ.	+8° ANG.	0,6mm	2,9mm	X
10.35.109	-7° TORQ.	0° ANG.	0,6mm	2,9mm	X
10.35.110	-7° TORQ.	0° ANG.	0,6mm	2,9mm	X
10.35.111	-6° TORQ.	0° ANG.	0,6mm	2,3mm	-
10.35.112	-6° TORQ.	+3° ANG.	0,6mm	2,9mm	-
10.35.113	-6° TORQ.	+3° ANG.	0,6mm	2,9mm	-
10.35.114	0° TORQ.	+3° ANG.	0,6mm	2,9mm	X
10.35.115	0° TORQ.	+3° ANG.	0,6mm	2,9mm	X
10.35.116	-12° TORQ.	+2° ANG.	0,6mm	2,9mm	X
10.35.117	-12° TORQ.	+2° ANG.	0,6mm	2,9mm	X
10.35.118	-17° TORQ.	+2° ANG.	0,6mm	2,9mm	X
10.35.119	-17° TORQ.	+2° ANG.	0,6mm	2,9mm	X



Kits

Código Code Código	Gancho Caninos Hook Canines Ganchos Caninos	Gancho Pré molares Hook Premolars Gancho Premolares
10.35.905	X	X
10.35.906	-	X
10.35.935	X	X
10.35.936	-	X

BRÁQUETE C/ CANAL VERTICAL NA BASE – BRACKET WITH VERTICAL DUCT IN THE BASE – BRACKET C / CANAL VERTICAL EN BASE

Código Code Código	Torque	Ângulo Angle Ângulo	In-Out	Comprimento Length Longitud
10.40.201	0° TORQ.	0° ANG.	0,94mm	1,8mm
10.40.202	+5° TORQ.	0° ANG.	0,94mm	1,8mm
10.40.203	+10° TORQ.	0° ANG.	0,94mm	1,8mm
10.40.204	+15° TORQ.	0° ANG.	0,94mm	1,8mm
10.40.205	+20° TORQ.	0° ANG.	0,94mm	1,8mm
10.40.206	+25 ° TORQ.	0° ANG.	0,94mm	1,8mm

Prescrição / Prescription / Prescriçion

Edgewise – Slim



Reposições / Repositions / Reemplazos

Código Code Código	Torque	Ângulo Angle Ângulo	In-Out	Comprimento Length Longitud	Gancho Hook Gancho	Kits				
Código Code Código	Código Code Código	Código Code Código	Código Code Código	Código Code Código	Código Code Código	Gancho Caninos Hook Canines Ganchos Caninos	Gancho Pré molares Hook Premolars Gancho Premolares			
10.65.101	10.65.201	0° TORQ.	0° ANG.	0,84mm	3mm	-				
10.65.102	10.65.202	0° TORQ.	0° ANG.	0,84mm	2,2mm	-				
10.65.103	-	0° TORQ.	0° ANG.	0,84mm	2,2mm	-				
10.65.104	10.65.204	0° TORQ.	0° ANG.	0,84mm	2,5mm	X				
10.65.105	10.65.205	0° TORQ.	0° ANG.	0,84mm	2,5mm	X	10.65.900	10.65.901	X	-
10.65.106	10.65.206	0° TORQ.	0° ANG.	0,84mm	2,5mm	-	10.65.902	10.65.903	-	-

Prescrição / Prescription / Prescriçion

Edgewise Slim – Max



Reposições / Repositions / Reemplazos

Código Code Código	Torque	Ângulo Angle Ângulo	In-Out	Comprimento Length Longitud	Gancho Hook Gancho	Kits				
Código Code Código	Código Code Código	Código Code Código	Código Code Código	Código Code Código	Código Code Código	Gancho Caninos Hook Canines Ganchos Caninos	Gancho Pré molares Hook Premolars Gancho Premolares			
10.65.321	10.65.401	0° TORQ.	0° ANG.	0,84mm	3mm	-				
10.65.302	10.65.202	0° TORQ.	0° ANG.	0,84mm	2,2mm	-	10.65.904	10.65.905	X	-
10.65.303	10.65.403	0° TORQ.	0° ANG.	0,84mm	2,2mm	-	10.65.906	10.65.907	-	-
10.65.304	10.65.404	0° TORQ.	0° ANG.	0,84mm	2,5mm	X	10.65.934	10.65.935	X	-
10.65.305	10.65.405	0° TORQ.	0° ANG.	0,84mm	2,5mm	X	10.65.936	10.65.937	-	-

Controle de Revisões / Revision Control / Control de revisión

Revisão nº	Data / Date / Fecha	Alterações / Alterations / Actualizaciones
00	05/2017	Elaboração e disponibilização no portal Morelli. / Elaboration and availability on the Morelli website. / Elaboración y disponibilidad en la página web Morelli.