

Português

Instrução de Uso: IFU-00058 - 0002

MS/ANVISA nº: 10396839006

Nome Técnico ANVISA: Brocas Odontológicas

Nome Comercial da Família ANVISA: PONTA DESCARTÁVEL PARA POLIMENTO

Importante: Para consultar a Instrução de Uso, verifique a versão indicada no rótulo do produto juntamente com o código, e acesse o arquivo digital em www.morelli.com.br/IFU. Para obter a Instrução de Uso impressa, sem custo de emissão e envio, favor entrar em contato com o nosso Serviço de Atendimento ao Cliente através do telefone 0800 0121455 / 0800 7031455 ou pelo e-mail sac@morelli.com.br. Para composições químicas solicite a Folha de Segurança do produto.



Fabricado por:

Dental Morelli Ltda.

Alameda Jundiá, 230/250 – Jardim Saira

CEP/ ZIP Code: 18085-090 Sorocaba – SP Brasil

Tel.: +55(15)3328-8200 / 0800 0121455 / 0800 7031455

Responsável Técnico : Roger Morelli CREA-SP 5060214985

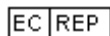

Representante Europeu

Nuno Flores

Al. Bonifácio Lázaro Lozano, 3 Piso / Floor O – C

Oeiras – Portugal – 2780125

Tel.: 351 21 4439292

Ponta Descartável para Polimento

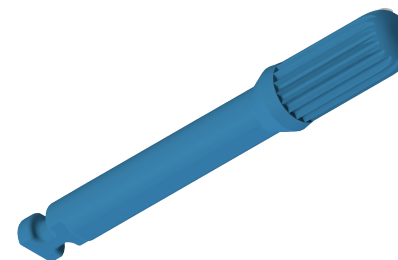

A Ponta para Polimento é uma ferramenta rotativa descartável empregada para retirar resíduos de cimentos ou resinas da superfície dental, recuperando as características de brilho e lisura do esmalte dentário, anteriores ao tratamento ortodôntico. Tal condição de acabamento diminui a possibilidade de retenção de bactérias e inibe o aumento da placa bacteriana.

Com encaixe para contra-ângulo de baixa rotação, a Ponta para Polimento, em razão da sua baixa abrasividade, remove resíduos remanescentes da superfície dental sem causar danos no esmalte.

Devido ao desgaste durante o uso não é possível a reutilização das Pontas. Cada ponta é capaz de remover com eficácia uma arcada dentária, com o emprego de leve pressão sobre o dente e rotação adequada.

Indicação de uso:

A Ponta Descartável para Polimento é indicada para acabamento do esmalte após a remoção de resíduos de adesivo ortodôntico em excesso com a Broca em Zircônia Multilaminada.

Contraindicações:

A Morelli fornece os produtos apenas a profissionais qualificados. É de inteira responsabilidade do ortodontista identificar condições que possam ser contraindicadas para o tratamento, tais como:

- Descalcificação existente no esmalte dentário;
- Cáries;
- Facetas dentárias;

- Restaurações no local de utilização da ponta para polimento;
- Trincas no dente;

Efeitos colaterais:

É da inteira responsabilidade do ortodontista identificar qualquer possibilidade de risco de dano e/ou contraindicação que possa surgir durante o tratamento, comunicar ao paciente a possibilidade de qualquer efeito colateral não desejado.

Durante o tratamento, efeitos colaterais não desejados podem incluir:

- Dor;
- Desconforto;
- Aquecimento;

Validade:

36 meses.

Advertências:

As Pontas para Polimento não devem ser esterilizadas em estufa ou autoclave.

Utilizar a Ponta para polimento com rotação entre 10.000 e 20.000 RPM. As rotações menores podem diminuir a eficácia da remoção e aumentar a vibração ponta causando desconforto ao paciente.

Avaliar a necessidade de emprego de técnicas de isolamento a fim de evitar a deglutição ou aspiração acidental dos resíduos da remoção.

A pressão contra a superfície dental deve ser moderada de modo a evitar o aquecimento excessivo do esmalte.

Não deve ser utilizado em metais e superfícies com restauração.



Produto não reutilizável, pois o seu reuso pode causar infecção cruzada e perda de propriedades mecânicas devido ao desgaste natural.

O produto é fornecido na condição não esterilizado, contudo possui biocompatibilidade comprovada não sendo necessárias medidas de limpeza, desinfecção ou esterilização, desde que a embalagem não tenha sido violada. Caso o produto, antes do uso, entre em contato com superfícies ou substâncias diferentes do propósito de uso, recomenda-se descartar o mesmo. O produto não deve ser reutilizado ou reprocessado.

Não utilizar o produto caso a sua embalagem esteja danificada ou aberta, de modo a minimizar possíveis perigos relacionados à transmissão de microrganismos ou a possível falsificação de produtos.

Produto para aplicação exclusiva por profissional qualificado em ortodontia, o uso por pessoas sem conhecimento técnico necessário poderá ocasionar movimentação dentária indesejada, perda óssea, perda do elemento dentário, fenestração, recessão gengival ou deiscência de raiz.

Cabe ao profissional qualificado em orientar o paciente sobre a correta higienização bucal, de modo a evitar o surgimento de placa bacteriana e tártaro ou ainda doenças como inflamação gengival (gingivite), periodontite ou até mesmo endocardite.

Considerando que o produto é utilizado em contato com mucosa e fluídos corporais, recomenda-se ao profissional aplicar as boas práticas clínicas para o descarte de produtos médicos conforme normas sanitárias vigentes.

ATENÇÃO:

A Morelli não se responsabiliza pelos resultados obtidos pela aplicação do produto sem as devidas precauções ou inobservância das advertências.

Códigos:

¹ Organismo Certificador

Código	Quantidade	CE	Org ¹
75.03.002	20	CE	-

Revisão	Data	Alterações
0	03/2018	Elaboração e disponibilização no portal Morelli.
1	01/2019	Atualização e inclusão de informações, uso sob prescrição do profissional e venda controlada.
2	08/2021	Atualização de máscara, advertências e ajuste de idiomas.