Português

Instrução de Uso: IFU-00041 - 0002
MS/ANVISA nº: 10396830039
Nome Técnico ANVISA: Fio para Ortodontia
Nome Comercial da Família ANVISA: FIOS, ARCOS e MOLAS CrNi

Importante: Para consultar a Instrução de Uso, verifique a versão indicada no rótulo do produto juntamente com o código, e acesse o arquivo digital em www.morelli.com.br/IFU. Para obter a Instrução de Uso impressa, sem custo de emissão e envio, favor entrar em contato com o nosso Serviço de Atendimento ao Cliente através do telefone 0800 0121455 / 0800 7031455 ou pelo e-mail sac@morelli.com.br. Para composições químicas solicite a Folha de Segurança do produto.

Fabricado por:
Dental Morelli Ltda.
Alameda Jundiaí, 230/250 – Jardim Saira
CEP/ ZIP Code: 18085-090 Sorocaba – SP Brasil
☎ Tel.: +55(15)3328-8200 / 0800 0121455 /0800 7031455
Responsável Técnico : Roger Morelli CREA-SP 5060214985

EC REP
Representante Europeu
Nuno Flores
Al. Bonifácio Lázaro Lozano, 3 Piso / Floor O - C
Oeiras – Portugal – 2780125
☎ Tel.: 351 21 4439292

Gancho universal para MPO

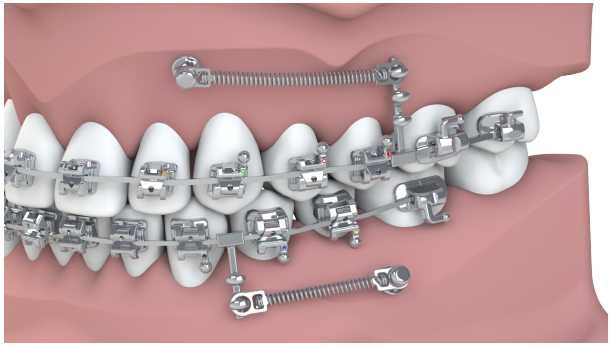

O Gancho universal para miniparafuso ortodôntico é uma peça composta de uma haste com três ganchos alongados no sentido mesiodistal, nas alturas de 4mm; 6,5mm e 9mm, que possibilitam ancoragem de molas com olhais acima de Ø 1,6mm, elásticos corrente ou fios de amarrilho em plano paralelo ao plano gengival. Pode ser utilizado nos 4 quadrantes, em arcos de até .021" x .025".

Indicação de uso:

Descrição das situações clínicas de aplicação mais comuns:

- Mesialização;
- Distalização;
- Fechamento de espaços;
- Retração anterior.

Manuseio:

Fixação e delimitação de altura:

As formas mais indicadas para fixar os ganchos universais para MPO Morelli e delimitar sua altura com menor risco são:

Delimitação de altura:

Se desejar ajustar a altura, remova os ganchos flexionando nos pontos indicados e dê acabamento.

Fixação: Alicate para crimpar ganchos (100-172 ou similar)

Posicione a haste do gancho na fenda do alicate e pressione com cuidado.

As peças possuem geometria otimizada para a máxima fixação e mínima distorção do arco.

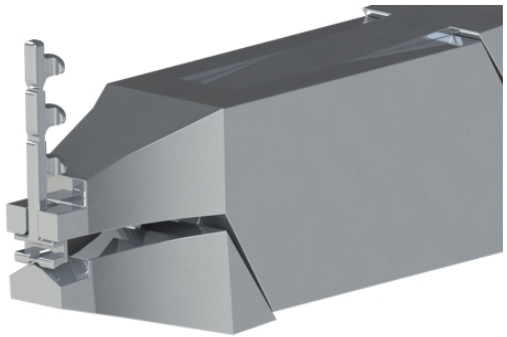

O engaste de molas com diâmetro inferior ao comprimento do olhal, deve ser feito no sentido mesiodistal.

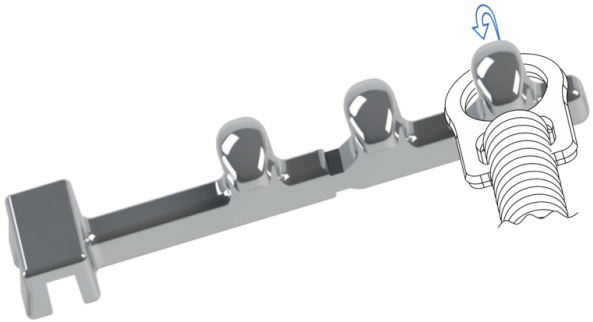

Importante: Em qualquer estratégia de fixação, utilize equipamentos adequados, prevenindo a criação de ângulos na haste ou deslizamentos do ponto de ancoragem.

Contraindicações:

A Morelli fornece os produtos apenas a profissionais qualificados. É de inteira responsabilidade do ortodontista identificar condições que possam ser contraindicadas para o tratamento, tais como:

- Pacientes com deficiência na higiene bucal.
- Pacientes incapazes de cooperar com o tratamento.
- Pacientes com ambiente bucal propício a desmineralização do esmalte dentário.
- Alergia a qualquer um dos materiais do aparelho ortodôntico.
- Doenças ou outras condições pré-existentes que possam dificultar o tratamento ortodôntico.
- Reabsorção radicular.
- Reabsorção óssea existente.
- Descalcificação existente no esmalte dentário.
- Uso em ambiente de Ressonância Magnética.

Efeitos colaterais:

É da inteira responsabilidade do profissional qualificado identificar qualquer risco e/ou contraindicação que possa surgir durante o tratamento, e comunicar ao paciente a possiblidade de qualquer efeito colateral indesejado. Durante o tratamento, efeitos colaterais indesejados podem incluir:

- Danos na mucosa oral e língua;
- Dificuldade ao falar ou mastigar;

- Descoloração de dentes;
- Descalcificação;
- Reabsorção radicular;
- Complicações periodontais;
- Reações alérgicas;
- Dificuldades na manutenção da higiene oral;
- Dor;
- Desconforto;
- Sensibilidade.

Validade:

120 meses.

Advertências:

Este produto não deve ser utilizado em ambiente de Ressonância Magnética, pois pode ocasionar interferências nas imagens durante o exame. Cabe ao profissional de ortodontia advertir o paciente sobre esta contraindicação e providenciar a remoção do aparelho caso necessário.

Ni Cr

Este produto contém Níquel e Cromo. Uma pequena porcentagem da população é alérgica a estes metais. Caso ocorram reações alérgicas, oriente o paciente a procurar um médico.

Produto não reutilizável, pois o seu reuso pode causar infecção cruzada e perda de propriedades mecânicas devido ao desgaste natural.

O produto é fornecido na condição não esterilizado, contudo possui biocompatibilidade comprovada não sendo necessárias medidas de limpeza, desinfecção ou esterilização, desde que a embalagem não tenha sido violada. Caso o produto, antes do uso, entre em contato com superfícies ou substâncias diferentes do propósito de uso, recomenda-se descartar o mesmo. O produto não deve ser reutilizado ou reprocessado.

Não utilizar o produto caso a sua embalagem esteja danificada ou aberta, de modo a minimizar possíveis perigos relacionados à transmissão de microrganismos ou a possível falsificação de produtos.

Cabe ao profissional qualificado orientar seus pacientes do risco de aspiração e deglutição na hipótese de quebra/desprendimento das peças, não deve subestimar as possíveis complicações imediatas ou tardias decorrentes desse tipo de acidente e precisa informar adequadamente o paciente e/ou seus responsáveis legais sobre os riscos inerentes ao acontecimento e quais as condutas a serem tomadas.

Produto para aplicação exclusiva por profissional qualificado em ortodontia, o uso por pessoas sem conhecimento técnico necessário poderá ocasionar movimentação dentária indesejada, perda óssea, perda do elemento dentário, fenestração, recessão gengival ou deiscência de raiz.

Cabe ao profissional qualificado em orientar o paciente sobre a correta higienização bucal, de modo a evitar o surgimento de placa bacteriana e tártaro ou ainda doenças como inflamação gengival (gengivite), periodontite ou até mesmo endocardite.

Considerando que o produto é utilizado em contato com mucosa e fluídos corporais, recomenda-se ao profissional aplicar as boas práticas clínicas para o descarte de produtos médicos conforme normas sanitárias vigentes.

ATENÇÃO:
A Morelli não se responsabiliza pelos resultados obtidos pela aplicação do produto sem as devidas precauções ou inobservância das advertências.

Códigos:

[1] Organismo Certificador

Código	Quantidade	CE	Org[1]
30.40.010	5	-	-

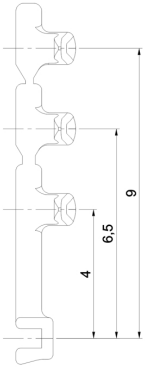

Revisão	Data	Alterações
0	08/2020	Elaboração e disponibilização no portal Morelli.
1	08/2021	Atualização de máscara, advertências e ajuste de idiomas.
2	09/2022	Ajuste de idiomas.